



La Liga Argentina Contra la Epilepsia (LACE) se constituye en 1947 en la Ciudad de Buenos Aires y con los años ha conseguido tener alcance nacional. Sus propósitos son la difusión en el país de los conocimientos vinculados con la epilepsia, el estímulo de las investigaciones acerca de sus diferentes aspectos y la promoción de una mejor atención, desarrollo y orientación de toda actividad destinada a mejorar la adaptación cultural y social de los pacientes, en los ámbitos públicos y privados. Las tareas de nuestra Liga son fundamentales en la actividad y desarrollo de médicos y profesionales en relación con la epilepsia.

### COMISIÓN DIRECTIVA PERÍODO 2019-2021:



	<b>President</b> Walter Silva <a href="#">Contact Me</a>		<b>Vice President</b> Maria del Carmen Garcia <a href="#">Contact Me</a>		<b>Secretary General</b> Nahuel de Silva <a href="#">Contact Me</a>
	<b>Treasurer</b> Santiago Flesler <a href="#">Contact Me</a>		<b>Past President</b> Damian Consalvo <a href="#">Contact Me</a>		<b>Deputy Secretary</b> Alberto Luis Espeche <a href="#">Contact Me</a>
	<b>Deputy Treasurer</b> Gabriela Ugarnes <a href="#">Contact Me</a> <small>Argentina</small>		<b>Board Member 1</b> Ricardo Bernater <a href="#">Contact Me</a> <small>Argentina</small>		<b>Board Member 2</b> Analía Calle <a href="#">Contact Me</a> <small>Argentina</small>
	<b>Board Member 3</b> Pablo Sebastián Fortini <a href="#">Contact Me</a> <small>Argentina</small>		<b>Board Member 4</b> Marcos Semprino <a href="#">Contact Me</a> <small>Argentina</small>		<b>Board Member 5</b> Pedro Cachia <a href="#">Contact Me</a> <small>Argentina</small>
	<b>Substitute Member 1</b> María Belén Viaggio <a href="#">Contact Me</a> <small>Argentina</small>		<b>Substitute Member 2</b> María Beatriz Gamboni <a href="#">Contact Me</a> <small>Argentina</small>		<b>Substitute Member 3</b> Francisco Astorino <a href="#">Contact Me</a> <small>Argentina</small>
	<b>Substitute Member 4</b> Flavia Nieto <a href="#">Contact Me</a> <small>Argentina</small>		<b>Substitute Member 5</b> Ignacio Sfaello <a href="#">Contact Me</a>		<b>Reviewer's Account 1</b> Brenda Giagante <a href="#">Contact Me</a> <small>Argentina</small>
	<b>Reviewer's Account 2</b> Lorena Fasulo <a href="#">Contact Me</a> <small>Argentina</small>				



Adaptado de <https://www.ilae.org/regions-and-countries/national-chapters/argentina>

## CONGRESO ARGENTINO DE EPILEPSIA 2020

Habiéndose la OMS declarado pandemia a raíz del Covid-19, y las medidas de aislamiento necesarias, durante el año 2020 se realizó el Congreso de Epilepsia en formato virtual, con presentaciones en directo de todos los disertantes, los días 15, 16 y 17 de octubre, contando con la participación de numerosos y prestigiosos invitados extranjeros, la Dra. Helen Cross (Reino Unido), el Dr. Philippe Ryvlin (Suiza), el Dr. Juan Pablo Appendino (Canadá) y la Dra. Mackenzie Cervenka (USA); como participantes locales se contó con la participación del Dr. Roberto Caraballo, el Dr. Damián Consalvo y el Dr. Esteban Serra. El grupo YES presentó el proyecto Transición entre el niño y el adulto en epilepsia con la colaboración del Dr. Roberto Caraballo y la Dra. María del Carmen García. Se recuperó la presentación de posters.

Fue un orgullo haber contado con la participación de la Dra. Helen Cross y el Dr. Roberto Caraballo, presidente y vicepresidente recién electos de la ILAE.

Se contó con la gran participación de todos los grupos y profesionales referentes de epilepsia de nuestro país.



En 2019 la Beca Anual "Dr. Natalio Fejerman" ha sido otorgada a la Dra. Jorgelina Pérez García y el Dr. Alejandro Thomson para asistir al Congreso Americano de Epilepsia.

En 2020 esta Beca ha sido otorgada a la Dra. Carla Chicco y al Dr. Alejandro Nasimbera para la participación en el Congreso Latinoamericano de Epilepsia y al Dr. Sebastián Villate para el Congreso Americano de Epilepsia.

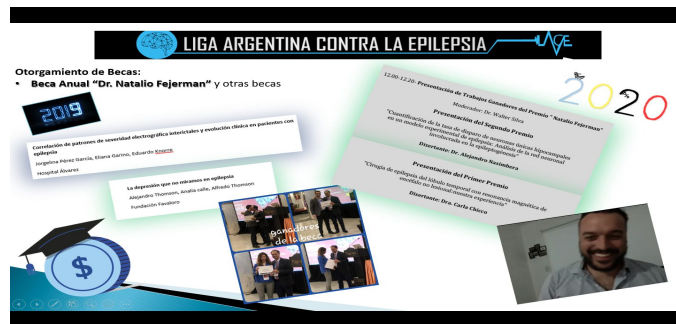

## CONGRESO ARGENTINO DE EPILEPSIA 2019

Durante el año 2019 se realizó el Congreso de Epilepsia los días 19 y 20 de septiembre, contando con la participación de numerosos y prestigiosos invitados extranjeros, el Dr. Ruben Kuzniecky (USA), el Dr. Orrin Devinsky (USA), el Dr. Sam Berkovic (Australia) y el Dr. Manuel Toledo (España); como participantes locales se contó con varios integrantes del grupo YES iniciando cada una de las disertaciones de los invitados extranjeros. Se contó con la gran participación de todos los grupos y profesionales referentes de epilepsia de nuestro país.

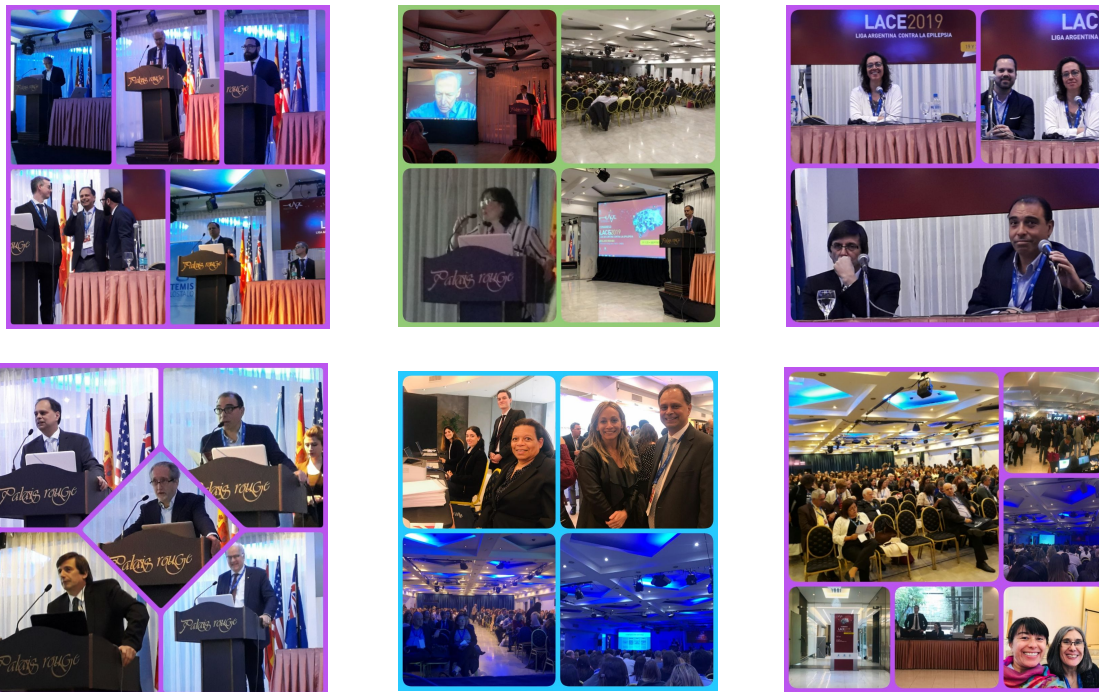

## JORNADAS DEL INTERIOR

En los últimos años hemos realizado jornadas en diferentes Ciudades del Interior de nuestro país, tales como Salta, Córdoba, Rosario, Mendoza, Neuquén y Tucumán. La idea de estas Jornadas es llegar a los médicos del interior con la finalidad de mejorar la capacitación en el campo de la Epilepsia y poder discutir casos clínicos de difícil solución con los expertos en el tema.

En el 2020 se han suspendido por la coyuntura internacional debida al Covid-19.

El 2019 se realizaron en la ciudad de Mendoza, coordinadas por la Dra. Beatriz Gamboni. Se compartieron charlas a cargo de la Dra. Iscia Lopez Cendes, el Dr. Alberto Espeche, la Dra. Mariana Loos, el Dr. Damián Consalvo y el Dr. Marcelo Kauffman.

Se trataron temas relacionados con los Estudios genéticos en epilepsias lesionales y no lesionales, focales y generalizadas, encefalopatías epilépticas y malformaciones del desarrollo cortical; presentación clínica de encefalopatías epilépticas; generalidades de genética, técnicas de estudio, estudios disponibles en malformaciones del desarrollo cortical y expectativas de aplicación, con la concurrencia de más de 45 neurólogos de todo el país.

Fue un encuentro de exquisito valor científico y humano por la calidad de las exposiciones y la participación del auditorio.



## WEBINARS

Se ha aprovechado la coyuntura internacional para la realización de actualizaciones de diferentes temas en formato virtual:

“Ateneo de Actualización Interacciones entre Fármacos Anticonvulsivantes y Medicaciones Utilizadas Para el Tratamiento de COVID-19” y “Revisión sobre posibles interacciones entre droga antiepilépticas y drogas en ensayo para COVID 19”. Ambas a cargo de la Dra. Ayelén Pacheco y Dra. Noelia Flores, miembros de LACE y SNA.

“Webinar Actualización en Terapias Cetogénicas”, con la participación de la Dra. María Vaccarezza, el Dr. Santiago Galicchio, el Dr. Santiago Flesler y la Dra. Bárbara Rosso.

“Webinar Actualización del Tratamiento en Epilepsia”, con la participación del Dr. Alberto Espeche, el Dr. Francisco Astorino, el Dr. Nahuel Pereira de Silva y el Dr. Walter Silva.

“Webinar Actualización en el Tratamiento Farmacológicos de las Epilepsias Focales”, con la participación del Dr. Ignacio Sfaello, el Dr. Ricardo Bernater, el Dr. Pedro Cachia y la Dra. Flavia Nieto.

Todas estas actividades se encuentran publicadas en los diferentes medios digitales de LACE.



## OTRAS ACTIVIDADES

Se continuó trabajando en mantener una fluida comunicación con los socios y, en búsqueda de mayor transparencia, se inició un informe periódico a los socios de las actividades de LACE.

Se han incorporado nuevos socios, con un aumento de 65% con respecto a 2017-2018.

Se mantiene el acceso con costo diferencial a la Revista Epilepsia.



## Página web y redes sociales

Se está trabajando en un proyecto en etapas para el mantenimiento, modernización y manejo integrado de la página web y redes sociales.

Se manejan diferentes redes sociales (Facebook, Twitter, Instagram, LinkedIn), actividad en continuo desarrollo que ha permitido la generación de actividades científicas y destinadas a la comunidad. Recientemente se ha iniciado el canal de YouTube de LACE.

Su manejo continúa a cargo de los integrantes del grupo YES con la coordinación de los integrantes de la comisión directiva.

Se promueven actividades de la ILAE y viceversa y se actualiza el Mapa de Centros de Asistencia.



## Posicionamiento Institucional

Se realizó la Asamblea Mundial de la Salud sobre el desarrollo de un Plan de acción mundial intersectorial sobre la epilepsia y sus sinergias con otros trastornos neurológicos. Desde la ILAE se pidió el apoyo de los diferentes capítulos. Nos hemos intentado comunicar con autoridades de la Secretaría y Ministerio de Salud, sin respuesta.

Se ha trabajado en un documento sobre la situación en el país de cannabis con el consenso de la propia LACE, SNA, SANI, SAP. Se difunde por diferentes medios y se realiza el reclamo a la ANMAT, sin respuesta hasta la fecha.



Ciudad Autónoma de Buenos Aires, 21 de Agosto de 2020

Ante la reciente propuesta de nueva reglamentación sobre la Ley de cannabis medicinal la Liga Argentina Contra la Epilepsia (LACE), la Sociedad Argentina de Neurología Infantil (SANI), la Sociedad Argentina de Pediatría (SAP) y la Sociedad Neurología Argentina (SNA) comunican que:

El concepto “cannabis medicinal”, como se lo suele entender tanto en las comunicaciones de prensa como en su uso coloquial, NO implica hablar de una molécula químicamente pura, estable, sin la presencia de otros componentes y/o contaminantes, elaborada en torno a buenas prácticas de

## Grupo YES

Continúa el apoyo al desarrollo de la sección local a través del manejo de las redes sociales de LACE, presentación ateneos clínicos, prioridad en otorgamiento de becas y

participación en reuniones de Comisión Directiva de LACE. Se encuentran desarrollando un proyecto sobre Transición entre el niño y el adulto en epilepsia con el apoyo de LACE.



### **Actividades apoyadas por LACE**

Se organiza la segunda edición del Curso online de Epilepsia desde LACE.

Se organizó la charla "¿Qué debemos saber sobre Epilepsia?" para GSK, con la participación del grupo YES, la Dra. Gabriela Reyes Valenzuela y la Dra. Carla Chicco.

Se dio auspicio y colaboración a Diplomatura de Neurofisiología Clínica UNAJ ENyS, Buenos Aires; Jornadas de Neurología del Sanatorio de La Trinidad Mitre, Buenos Aires, Simposio Hospital Garrahan, Buenos Aires.

Se inicia contacto con ALCE, (Asociación Lucha Contra la Epilepsia), con Espacio Epilepsia y con ingenieros biomédicos de Córdoba para futuras colaboraciones.

Se colabora con tesis de estudiantes secundarios del Colegio La Salle de Paraná "Encuesta Incidencia de la epilepsia infantil benigna en el proceso del desarrollo cognitivo y evolutivo del aprendizaje" con la participación del Dr. Santiago Galicchio, y con el "Estudio de cómo influyen algunas de las características de los médicos que atienden niños, niñas y adolescentes con Epilepsia en Latinoamérica, en la forma de comunicar el riesgo de SUDEP a pacientes y/o cuidadores", con el patrocinio de la Sociedad de Psiquiatría y Neurología de la Infancia y Adolescencia (SOPNIA) y la Sociedad de Epileptología de Chile (SOCEPCHI).

### **Semana de la epilepsia:**

Colaborando con el Grupo de Trabajo en Epilepsia de la Sociedad Neurológica Argentina, del 07 al 13 de septiembre de 2020 se llevó a cabo la semana de la Epilepsia, con charlas gratuitas y videos destinados a la comunidad a través de diferentes redes sociales.



LIGA ARGENTINA CONTRA LA EPILEPSIA



### MEDIOS DE COMUNICACIÓN:



<http://www.lace.org.ar>



[ligaepilepsia2016@gmail.com](mailto:ligaepilepsia2016@gmail.com)



LACEargentina



@LACEargentina



[lace.epilepsia](https://www.instagram.com/lace.epilepsia)  
Epilepsia



LACE Liga Argentina Contra la